

GEOMETRICKÝ PLÁN pro <i>rozdělení pozemku</i> <i>vyznačení budovy</i>	Geometrický plán ověřil úředně oprávněný zeměměřický inženýr:	Stejnopis ověřil úředně oprávněný zeměměřický inženýr:
	Jméno, příjmení: <i>Ing. Václav Janák</i>	Jméno, příjmení: <i>Ing. Václav Janák</i>
	Číslo položky seznamu úředně oprávněných zeměměřických inženýrů: <i>1191/1995</i>	Číslo položky seznamu úředně oprávněných zeměměřických inženýrů: <i>1191/1995</i>
	Dne: <i>31.5.2016</i> Číslo: <i>458/2016</i>	Dne: <i>1.6.2016</i> Číslo: <i>521/2016</i>
Náležitostmi a přesností odpovídá právním předpisům.		Tento stejnopis odpovídá geometrickému plánu v elektronické podobě vloženému v dokumentaci katastrálního úřadu.
Vyhotovitel: <i>Ing. Václav Janák</i> <i>Tovární 41, 772 00 Olomouc</i> <i>IČO: 45237425</i>	Katastrální úřad souhlasí s očíslováním parcel. KÚ pro Olomoucký kraj KP Olomouc Ing. Jitka Kylarová PGP-1133/2016-805 2016.06.01 07:47:33 CEST	Ověření stejnopisu geometrického plánu v listinné podobě.
Číslo plánu: <i>1331-55/2016</i>		
Okres: <i>Olomouc</i>		
Obec: <i>Hlubočky</i>		
Kat. území: <i>Hlubočky</i>		
Mapový list: <i>ŠTER 4.9/32,41</i> Dosavadním vlastníkům pozemků byla poskytnuta možnost seznámit se v terénu s průběhem navrhovaných nových hranic, které byly označeny předepsaným způsobem: <i>viz seznam souřadnic</i>		

VÝKAZ DOSAVADNÍHO A NOVÉHO STAVU ÚDAJŮ KATASTRU NEMOVITOSTÍ

Dosavadní stav				Nový stav													
Označení pozemku parc. číslem	Výměra parcely		Druh pozemku Způsob využití	Označení pozemku parc. číslem	Výměra parcely		Druh pozemku Způsob využití	Typ stavby Způsob využití	Způsob určení výměr	Porovnání se stavem evidence právních vztahů							
	ha	m ²			ha	m ²				Díl přechází z pozemku označeného v katastru nemovitostí	Číslo listu vlastnictví	Výměra dílu		Označení dílu			
											ha	m ²					
1182	*1)	13: 50	zast. pl.	1182/1	1	26	zast. pl.	č.p. 313 rod.dům	2	1182	1251	1	26				
				1182/2	1	21	zast. pl.	č.p. rod.dům	2	1182	1251	1	21				
				1182/3	1	21	zast. pl.	č.p. rod.dům	2	1182	1251	1	21				
				1182/4	1	21	zast. pl.	č.p. rod.dům	2	1182	1251	1	21				
				1182/5	1	20	zast. pl.	č.p. rod.dům	2	1182	1251	1	20				
				1182/6	1	20	zast. pl.	č.p. rod.dům	2	1182	1251	1	20				
				1182/7	1	20	zast. pl.	č.p. rod.dům	2	1182	1251	1	20				
				1182/8	1	20	zast. pl.	č.p. rod.dům	2	1182	1251	1	20				
				1182/9	1	26	zast. pl.	č.p. rod.dům	2	1182	1251	1	26				
1185		5	19	ostat.pl. ost.komun.	1185	4	03	ostat.pl. ost.komun.	2								
1186/1	*1)	39	85	ostat.pl. zeleň	1186/1	36	46	ostat.pl. zeleň	2								
					1186/17	9	33	ostat.pl. jiná plocha	2	1186/1 1182 1185 1247/1	10001 1251 2348 10001	3 2 1 2	39 46 16 32	e f d c			
1186/8	*1)	13	76	ostat.pl. jiná plocha	1186/8	3	14	ostat.pl. jiná plocha	2	1186/8 1182	1251 1251	3 11	03 11	a b			
					1186/9	93	ostat.pl. jiná plocha	2	1186/8	1251	93						
					1186/10	93	ostat.pl. jiná plocha	2	1186/8	1251	93						
					1186/11	94	ostat.pl. jiná plocha	2	1186/8	1251	94						
					1186/12	93	ostat.pl. jiná plocha	2	1186/8	1251	93						
					1186/13	93	ostat.pl. jiná plocha	2	1186/8	1251	93						
					1186/14	93	ostat.pl. jiná plocha	2	1186/8	1251	93						
					1186/15	94	ostat.pl. jiná plocha	2	1186/8	1251	94						
					1186/16	4	19	ostat.pl. jiná plocha	2	1186/8	1251	4	19				
					1247/1	3	37	51	ostat.pl. jiná plocha	1247/1	3	35	19	ostat.pl. jiná plocha	0		
							4	09	81		*1) 4	09	82				

*1) Rozdíl v součtu výměr v důsledku zaokrouhlení číselně určených výměr podle §82 odst. 2 whl. č. 357/2013 Sb. v platném znění

Seznam souřadnic (S-JTSK)

Číslo bodu	Souřadnice pro zápis do KN			Poznámka
	Y	X	kód kv.	
614-21	536306.22	1119357.18	3	dočasně kolík *
614-27	536388.91	1119327.84	3	roh budovy
614-28	536426.41	1119334.21	3	roh budovy
614-34	536390.61	1119350.03	3	dočasně kolík *
614-45	536355.14	1119292.95	3	roh budovy
614-46	536348.49	1119304.34	3	roh budovy
614-47	536380.75	1119323.02	3	roh budovy
614-105	536363.77	1119328.66	3	dočasně kolík *
937-3	536396.39	1119350.70	3	plastový znak
1003-58	536419.89	1119345.91	3	roh budovy
1299-2	536400.33	1119343.88	3	roh obrubníka
1317-1	536336.35	1119306.77	3	plastový znak
1317-3	536351.84	1119306.28	3	plastový znak
1317-4	536352.52	1119279.53	3	plastový znak
1317-5	536429.87	1119324.32	3	plastový znak
1317-6	536412.13	1119350.69	3	hřeb
1317-7	536414.95	1119345.93	3	hřeb
1	536418.38	1119329.56	3	roh budovy
2	536410.54	1119325.02	3	roh budovy
3	536402.68	1119320.47	3	roh budovy
4	536394.81	1119315.92	3	roh budovy
5	536386.96	1119311.37	3	roh budovy
6	536379.10	1119306.82	3	roh budovy
7	536371.26	1119302.28	3	roh budovy
8	536363.40	1119297.73	3	roh budovy
9	536368.58	1119288.83	3	plastový znak
10	536376.44	1119293.38	3	plastový znak
11	536384.28	1119297.92	3	plastový znak
12	536392.12	1119302.46	3	plastový znak
13	536399.97	1119307.01	3	plastový znak
14	536407.85	1119311.57	3	plastový znak
15	536415.71	1119316.12	3	plastový znak
16	536423.56	1119320.67	3	plastový znak
17	536416.23	1119343.78	3	hřeb
18	536411.66	1119341.11	3	roh budovy
19	536403.86	1119336.55	3	roh budovy
20	536396.01	1119331.98	3	roh budovy
21	536388.16	1119327.40	3	roh budovy
22	536380.34	1119322.78	3	roh budovy
23	536372.47	1119318.22	3	roh budovy
24	536364.62	1119313.68	3	roh budovy
25	536356.77	1119309.14	3	roh budovy
26	536334.13	1119310.48	3	plastový znak
27	536398.09	1119347.76	3	plastový znak
28	536380.53	1119337.52	3	dočasně kolík *
29	536364.16	1119327.98	3	dočasně kolík *

* dočasně kolík – bod ohrožen stavební činností

k.ú. Lošov
k.ú. Hlubočky

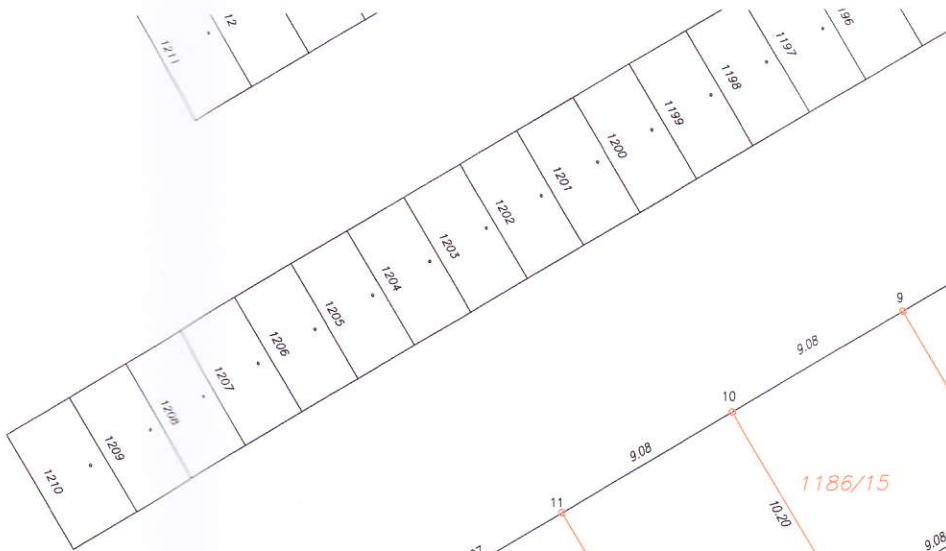



1317-4

18.55

31.80

614-45

1186/16

1247/1

1182/9

36/15

614-46

1182/8

1317-1

2/7

26

23

1186/17

34.71

v.

1186/1

1187

54.30

223

614-21

1184

1181

Kosmonautu